



WFWEB

AUTOMATIZADOR DE PROCESOS

*Maximize la productividad de su empresa,
Integrando con **WFWEB** sus procesos de negocio.*

WFWEB GENERA EL 100% DEL CÓDIGO DE LA APLICACIÓN

Visión General

WorkFlow en plataforma web que conecta los procesos de negocio. Entregado como una solución a través de cualquier browser. Hace la labor de un programador con sólo diseñar los procesos.

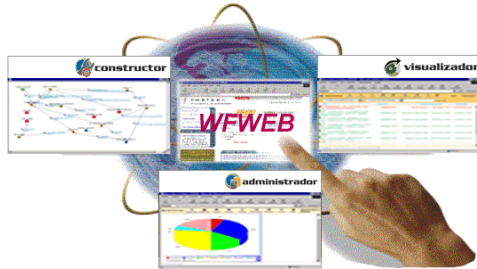

- ⌘ El mantenimiento se hace sobre la Base de Conocimiento por lo tanto, no se requiere algún programador.
- ⌘ Cuenta con un simple, seguro y flexible reporteador que autogenera la interfase y genera salidas en diferentes formatos PDF, XLS, TXT, etc. En otros sistemas este módulo implica un costo adicional.



Características Principales

- ⌘ Cubre el ciclo de vida de los sistemas (Diseño Procesos Intuitivo, Desarrollo Automático y Mantenimiento mediante Base de Conocimiento).
- ⌘ La Automatización de los Procesos es realizada desde el diseño mismo del Proceso; es decir, sin necesidad de programar.
- ⌘ Contiene una Base de Conocimiento que le permite generar el código de las aplicaciones (Desarrollo Automático) en diferentes ambientes o plataformas.
- ⌘ El mantenimiento a los procesos es ágil y flexible; sólo basta actualizar y republicar la Base de Datos de Conocimiento.
- ⌘ Maneja el concepto de Plataforma Abierta; lo que significa que es independiente del Sistema Operativo, Base de Datos y Web Server.

Características Módulo Constructor

- ⌘ Simplifica el diseño, construcción y mantenimiento de procesos.
- ⌘ Los procesos se automatizan de una manera gráfica. Existen diferentes tipos de actividades que permiten representar un proceso.
- ⌘ Las formas de Interfase con los usuarios se diseñan a través de un editor de HTML intuitivo que contiene información del proceso en desarrollo.
- ⌘ La jerarquía de los usuarios es marcado mediante un OrgChart.

Características Módulo Administrador

- ⌘ Audita los procesos desarrollados y en producción.
- ⌘ Permite consultar información estadística mediante gráficas o tablas de datos.
- ⌘ Realiza actividades de Delegar, Escalar y Cancelar Actividades Críticas de los Procesos.
- ⌘ Emite reportes gerenciales que sirven para la toma de decisiones de manera acertada e inmediata.



Beneficios Clave

- ⌘ Al automatizar, permite centrarse en el "Know How" del negocio y no en los aspectos técnicos o programación.
- ⌘ Agilidad y facilidad para adaptarse a los cambios, además, adquiere una herramienta para automatizar nuevos procesos.
- ⌘ Una vez en capacitado el personal, el agregar nuevos procesos no requiere entrenamiento porque utilizarán las mismas interfases para la ejecución del nuevo proceso (Visualizador).

Características Módulo Visualizador

- ⌘ Avisa y muestra a cada usuario sus tareas pendientes, les da seguimiento y avisa al supervisor por Actividades rezagadas.
- ⌘ Guarda un historial de las actividades realizadas en cada proceso e interconecta procesos a través de ellas.
- ⌘ Alerta a supervisores sobre anomalías en las operaciones.
- ⌘ Permite a los usuarios obtener los reportes ad-hoc que hayan sido implementados desde el constructor.
- ⌘ Permite la comunicación entre usuarios a través de un módulo de mensajes.

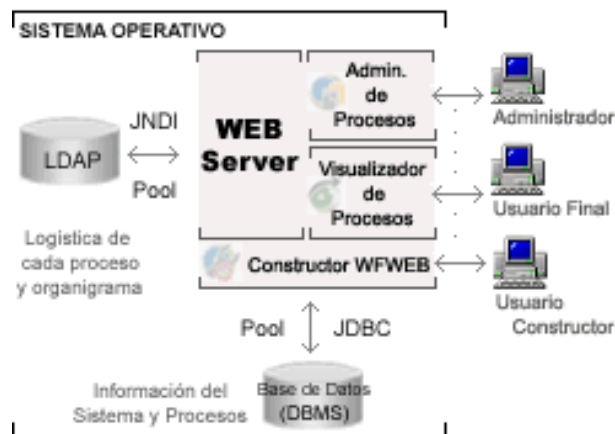
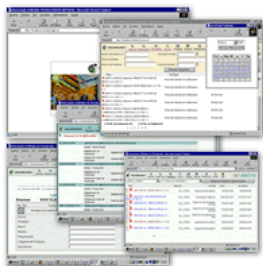

Aspectos Técnicos

- ⌘ **Funcionamiento con los sistemas operativos:** IBM OS/2, UNIX, LINUX, WINDOWS NT/2000
- ⌘ **Sistemas de Gerencia de Base de Datos:** INFORMIX, ORACLE, MICROSOFT SQLSERVER, MY SQL.
- ⌘ **Lenguajes de Desarrollo:** JAVA
- ⌘ **Web Servers:** Tomcat, BEA WebLogic, Oracle 9iAS, JBoss, etc.
- ⌘ **Servidor de Directorios:** Directory Server, Open LDAP.

Beneficios Empresariales

- ⌘ Reducirá costos de Operación al Integrar a los clientes al proceso.
- ⌘ Se podrán generar cualquier cantidad de reportes y de cualquier tipo y adecuarlos cuando se requiera.
- ⌘ Migración de los datos del Sistema Actual al Nuevo sin costo alguno (En caso de ser necesario).
- ⌘ Un sistema proactivo capaz de anticipar eventos anormales.
- ⌘ Estadísticas prácticas que ayuden en la toma de decisiones.

Valores Agregados

- ⌘ Capacitación a una persona en la construcción de procesos.
- ⌘ Entrenamiento a los usuarios del Sistema.
- ⌘ Un año de UPGRADES en nuestra Herramienta WFWEB.
- ⌘ Suficientes manuales de Ayuda y Operación para cada módulo del sistema WFWEB.
- ⌘ Soporte telefónico a una persona.



WFWEB

AUTOMATIZADOR DE PROCESOS

Concéntrese en su negocio. WFWEB se ocupa de la tecnología.

WFWEB es una herramienta para construir y mantener sistemas de una manera simple.

Las empresas en la actualidad se enfrentan al conflicto tecnología versus know how del negocio. Se ven desarrollos de última tecnología que no están suficientemente integrados a la empresa, así como sistemas que se ajustan a la operación de la empresa pero que son obsoletos tecnológicamente, lo que pone en peligro la adecuación a los futuros requerimientos y necesidades del negocio.

WFWEB hace posible que los clientes tengan sistemas actualizados, tanto a la realidad empresarial como tecnológica, y puedan concentrarse en su negocio sin preocuparse por la evolución de la tecnología.

